africa directo.
www.africadirecto.org

Memoria de Actividades 2016

CONTENIDO

Carta del Director.....p.3

¿Quiénes somos? p.4

Ayudamos a los que ayudan.....p.5

Voluntarios.....p.6

Donantes..... p.7

Algunos logros.....p.8

Listado de proyectos.....p.15

Resumen económico.....p.18

¿Qué puedes hacer tú?.....p.20

CARTA DEL DIRECTOR

Queridos AMIG@S,

Soci@s, Padrinos/Madrinas, Donantes, Voluntari@s, todos nosotros juntos bienhechores, haciendo el bien en colaboración con nuestras contrapartes en Africa, principalmente Misioneras, y junto a los Beneficiarios de tantos proyectos.

¡Muchas gracias! Seguimos muy orgullosos de contaros nuestros/vuestros progresos un año más, tantos sueños hechos realidad que han permitido a miles de niños escolarizarse, a millares de madres tener acceso a un parto seguro y controlado, que han contribuido a mejorar la salud a multitud de pacientes, o han proporcionado alimentos a tantas familias, sin olvidar otros muchos programas que han aportado agua o electricidad a diferentes poblaciones, o que han permitido a personas marginadas, familias sin recursos, huérfanos, personas con discapacidad o albinismo, recuperar la autoestima y, con vuestra ayuda, sembrar la esperanza para poder tener una vida mejor.

A menudo volcamos dicha información en las redes sociales, en nuestra página de Facebook, nuestra Web o Twitter, así como eventos puntuales para acercaros a algunos de los proyectos realizados durante el año. Os recomendamos que echéis un vistazo a estos canales con los que os podéis aproximar a diario al enorme bien que estamos haciendo todos juntos en el continente más olvidado.

Como podréis ver en nuestras Cuentas Anuales, los Ingresos totales y los Gastos por Proyectos en Africa han superado este año 1,2 Mln de € en 15 países, siendo Uganda, Malawi, Sierra Leona y Tanzania los que más fondos han recibido para colaborar con centenares de miles de personas, principalmente mujeres y niños, los más vulnerables.

A parte de la construcción de Hospitales, Escuelas, y puesta en marcha de proyectos de desarrollo de todo tipo, así como la continuidad y mejora de los ya iniciados anteriormente, en el año 2016 pusimos también en marcha una respuesta ante la emergencia alimentaria en Malawi cuya información y fotografías podéis descargaros también de nuestra web: http://www.africadirecto.org/index.php?m=Noticias&op=ver&nid=462 Y una vez más pudimos llevar a cabo dicha actuación con la colaboración de numerosos voluntarios (tres de ellos presentes en Malawi) de tal modo que el coste administrativo y de personal expatriado volvió a ser de 0,0 € como se explica en el informe, llegando así a casi 50.000 beneficiarios.

En 2017 seguiremos poniendo en marcha numerosos proyectos educativos, sanitarios, microfinancieros, agrícolas, agua, etc., y esperamos llegar aún a más hogares con vuestra ayuda.

¡Muchas gracias de corazón por ayudarnos a hacer tanto bien a tantas familias!

Recibe un afectuoso saludo,

Jose Mª Márquez
Director África Directo

¿Quiénes somos?

El 100% de lo recaudado se destina a los proyectos.

África Directo es una ONG humanitaria de ayuda al desarrollo, sin vínculos políticos ni religiosos.
Está integrada por voluntarios que aportamos conocimientos, dedicación y medios económicos.

NUESTRO TRABAJO consiste en estimular la creación de proyectos arraigados y auto sostenibles por medio de la capacitación de responsables locales.
No imponemos proyectos "europeos" en África, sino que atendemos a sus necesidades particulares,
colaboramos capacitando a la población y manteniendo los proyectos locales hasta que sean autosostenibles, por medio de voluntarios, apadrinamientos, y también sensibilizando a la población de España y a las comunidades locales.

Estamos trabajando en Malawi **desde 1995**. Comenzamos a colaborar con otros países africanos a partir del año 2003.

Trabajamos directamente con Instituciones arraigadas localmente: Congregaciones, Misioneros, y organizaciones locales.

Fundación española, con CIF G81170474, declarada de Utilidad Pública, inscrita en el Registro de Fundaciones con el número 28/0975, registrada como Fundación Benéfico-Asistencial por Orden Ministerial

AYUDAMOS A LOS QUE AYUDAN

Durante 2016 hemos trabajado con distintas contrapartes en estos países:

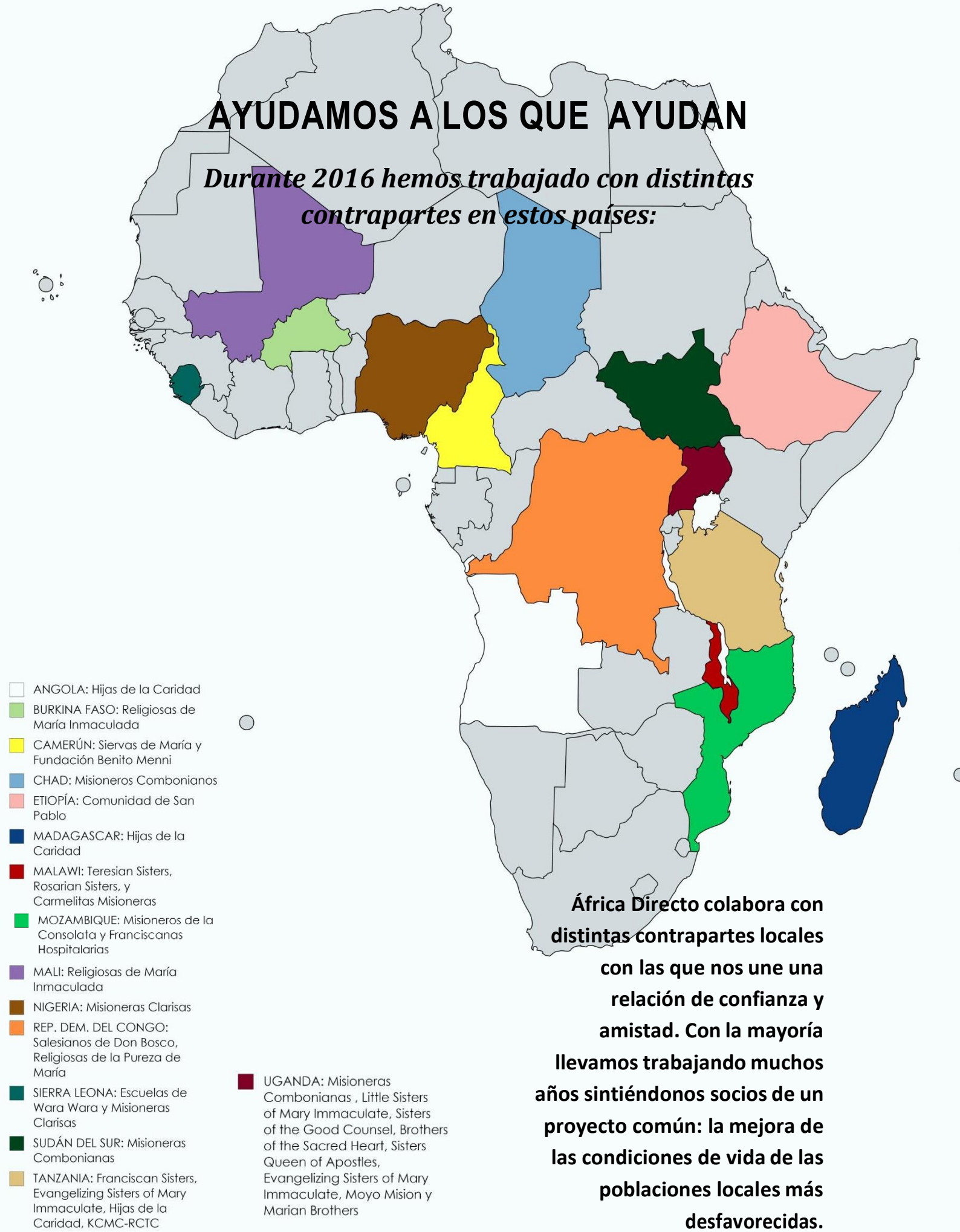

África Directo colabora con distintas contrapartes locales con las que nos une una relación de confianza y amistad. Con la mayoría llevamos trabajando muchos años sintiéndonos socios de un proyecto común: la mejora de las condiciones de vida de las poblaciones locales más desfavorecidas.

NUESTROS VOLUNTARIOS

En 2016 hemos contado nuevamente con la colaboración de **numerosos voluntarios tanto en África como en España**. En España trabajando en los diferentes departamentos para poder cubrir todo el trabajo y **seguir enviando el 100%** de las donaciones recibidas sin necesidad de incurrir en gastos.

Del mismo modo, este año hemos contado con la generosidad de voluntarios en el terreno acompañando los proyectos en Malawi, Camerún, Sierra Leona, Tanzania, y en Etiopia.

Cabe destacar a los 3 voluntarios que hicieron posible que durante la emergencia alimentaria que azoto Malawi, pudiéramos identificar y atender a unas 50.000 personas, las más vulnerables.

Entre todos los voluntarios queremos mencionar muy especialmente a Edu, nuestro Eduardo, quien con tanto cariño y profesionalidad ha acompañado los proyectos de Uganda durante los últimos 5 años, en especial a los niños con discapacidad de Kamwenge y de tantos otros sitios a lo largo y ancho del país, no solo como fisioterapeuta sino también como Project Manager, consiguiendo que los proyectos sean hermosas realidades y que podamos seguir haciendo en Uganda tantos proyecto que mejoran la vida de tantas personas. Tras un lustro en Uganda nos dice “Adiós” (¿o tal vez “hasta luego”?) ¡Gracias Edu!

Gracias a NUESTROS DONANTES…

…y a todos los que colaboran para que pueda llegar el 100%

ANGOLA: Socios y Donantes AD

BURKINA FASO: Ayuntamiento de Chiclana

CAMERUN: Grupo Banki, Arquitectura y Urbanismo, Banco Santander y Socios y Donantes AD

CHAD: Socios y Donantes AD

MALI: Socios y Donantes AD

SUDÁN DEL SUR: Ayuntamiento de Alcobendas

ETIOPIA: Socios y Donantes AD

NIGERIA: Socios y Donantes AD

TANZANIA: FAA Bestinver y Socios y Donantes AD

MADAGASCAR: Socios y Donantes AD

R.D. CONGO: Socios y Donantes AD

MALAWI: Financiera Siacapital y Socios y Donantes AD

UGANDA: Cafemundi, Pablosky, FAA Bestinver, Fundación Misaldeas, Socios y Donantes AD

SIERRA LEONA: FAA Bestinver y Socios y Donantes AD

MOZAMBIQUE: Almirall y Socios y Donantes AD

FINANCIERA SIACAPITAL

Durante el **ejercicio 2016**, la Fundación ha continuado cooperando con contrapartes locales para la mejora de la calidad de vida de los beneficiarios de esta ayuda. La fundación ha realizado su labor, iniciando nuevos proyectos, por un lado, y manteniendo el apoyo o continuando con proyectos iniciados en ejercicios anteriores, por otro. Su ayuda, en cualquier caso, se ha materializado en este ejercicio, en **proyectos en 15 países**, siendo su presencia más importante, en términos monetarios, **Malawi, Uganda, Tanzania y Sierra Leona**.

Los proyectos realizados son: **agrícolas y de dotación de agua; educativos y de capacitación; sanitarios, micro créditos y emergencia humanitaria.**

... casi 200.000 beneficiarios

Logros en…

UGANDA

CONSTRUCCIÓN ESCUELA EN LOS SUBURBIOS DE JINJA (con la Fundación Mis Aldeas)

En 2016 se ha terminado la construcción de la escuela Primaria y se ha construido la Secundaria, así como un dispensario. También se concedieron becas para cuatro niños escogidos por sus especiales circunstancias y se subvencionó la comida y material escolar de los niños que asisten a ambos colegios, así como el pago de salarios adicionales a los maestros, con el fin de aumentar el número de horas diarias de dedicación en el centro.

ESCUELA ST. ANTHONY EN KAMWENGE

Youtube:
www.youtube.com/watch?v=s1MScA2dz24

Hemos rehabilitado una escuela infantil, un aula de primaria y una biblioteca para que cientos de niños puedan crecer y aprender. ¡Gracias Pablosky!

Logros en…

MALAWI

EMERGENCIA POR HAMBRUNA REGIÓN NKHOTA KHOTA

La anterior Emergencia alimentaria en Malawi tuvo lugar en 2006. Africa Directo obtuvo muchas colaboraciones para asistir a los mas vulnerables por medio del Hospital y el Centro de Nutrición **Alinafe**. Diez años después, más de tres millones de personas se encontraban padeciendo los efectos de otra hambruna.

Con la generosa ayuda de numerosos donantes de África Directo, conseguimos obtener un total de 141.542,13 euros que transferimos íntegramente al Hospital para apoyar a los más necesitados. Con las ayudas proporcionadas pudimos adquirir más de 400 toneladas de alimentos: 7.156 sacos de maíz y 928 sacos de judías, además de esquejes de cassava para que pudieran plantar un alimento resistente a la sequía, a fin de que pudieran recoger su fruto al año siguiente y evitar una situación como esa.

Los beneficiarios directos de dicho programa eran todas aquellas personas que presentaban una situación de mayor vulnerabilidad: huérfanos, ancianos, discapacitados, enfermos…

Las distribuciones se realizaron en un total de 4.636 hogares de las regiones de Mwadzama y Mwansambo en dos ocasiones. Esto supone haber llegado a 49.730 beneficiarios.

LA HISTORIA DE FELICIA

Felicia era peluquera. En un viaje de camino a una boda, tuvo un accidente y perdió los dos brazos. Ella pasó de ayudar a su madre, que tenía VIH, a ser ayudada por ella, dado que ya no podía trabajar, ni cocinar, ni vestirse sola… ni siquiera podía llevarse la comida a la boca.

Cuando nos contaron su historia África Directo empezó a pensar cómo ayudarle a recuperar un poco su autonomía y sobre todo su auto estima, ya que sin brazos se sentía una carga y veía un futuro muy oscuro ante ella.

Un maravilloso voluntario y colaborador de África Directo, medio ángel-medio mago, diseñó entonces con una impresora 3D una prótesis que le permite realizar pequeñas tareas e incluso comer sola. Además, conmovido al ver la alegría de esta joven al recuperar "su" mano, le proporcionó una ayuda económica para montar un pequeño puesto de venta de alimentos con el que ser autosuficiente.

A Felicia le contamos historias de otros jóvenes que también habían perdido las manos pero que habían aprendido a valerse incluso pintando con la boca o con los pies, lo que le intereso mucho pues es una joven emprendedora, así que le mandamos fotos de dibujos que esos otros jóvenes habían pintado, y material para pintar. Con una gran sonrisa se puso manos a la obra.

Este es uno de sus dibujos en el que pinta "Alinafe", el hospital en el que empezaron a ayudarla para que su vida pudiera cambiar.

Logro en…

R.D. CONGO

Ayuda a los Niños Brujo en Mbuji Mayi

Élisée es una niña de 12 años, a la que torturaron con una plancha tras morir sus padres, al haber sido acusada de brujería.

El Centro de Don Bosco acoge a niños acusados de brujería y expulsados de sus hogares, y les permiten vivir en un ambiente familiar, tener una segunda oportunidad para vivir la infancia que les ha sido robada. Además, reciben cuidados alimenticios, psicológicos, sanitarios, espirituales y son escolarizados. Y lo más importante es que son tratados como personas dignas de respeto.

En el año 2016 Africa Directo colaboro con el Centro Don Bosco de Mbuji Mayi ya que se habían duplicado el número de pequeños huérfanos o abandonados al ser acusados de brujería. Lo más urgente era comprar alimentos y agua. Por otro lado, también necesitaban equipar un taller de carpintería donde enseñar el oficio a los jóvenes y que de esta forma pudieran ganarse la vida de una forma digna. En el taller podrán hacer muebles para particulares y para escuelas de forma que generen ingresos para mantener la obra salesiana, que además de la parte de educación formal, debe sostener la Casa Escuela de Don Bosco que acoge a más de 200 niños.

Esto se consiguió con la colaboración de la Diputación de Cádiz. ¡¡Gracias!!

Diputación de Cádiz

Logros en…

CAMERÚN

REHABILITACIÓN UNIDAD DE NEONATOS EN WIDIKUM

A través de Idiwaka (una iniciativa de AD)

En el Hospital Saint Joseph de Widikum nacen alrededor de 90 niños al mes, y algunos de ellos son prematuros que necesitan una incubadora para sobrevivir. Hace tiempo que en Widikum no funcionaban las incubadoras, por lo que se veían obligados a mantener la temperatura de los prematuros con mantas eléctricas y botellas de agua caliente.

El 40% de los niños que mueren en África lo hacen antes de cumplir un mes de vida, por causas que pueden ser fácilmente tratadas en una Unidad Neonatal fácilmente equipada.

Gracias a la dedicación y al esfuerzo de las hermanas, han llegado a salir adelante niños de hasta menos de un kilo. Con la rehabilitación de la Unidad de Neonatología se ha mejorado la supervivencia. Para ello, era necesaria una Unidad con unas condiciones higiénicas adecuadas, aislamiento, incubadoras donde poder tener a los bebés más pequeños, medicación e instrumental adecuados para sacarlos adelante así como personal sanitario formado.

¡¡Gracias al Programa "Euros de tu Nómina" del Banco Santander!

africa directo.
www.africadirecto.org

Logros en…

TANZANIA

MAQUINA DE ANESTESIA CENTRO HOSPITALARIO MASANGA

Tras la construcción del quirófano que habíamos llevado a cabo, se necesitaba, lógicamente un equipo moderno que permitiera atender bien a los pacientes.

Nuestro objetivo en 2016 ha sido proporcionar los instrumentos quirúrgicos adecuados para poder dar atención de calidad. Este proyecto ha podido ser llevado a cabo con fondos propios, es decir, con las pequeñas y grandes donaciones puntuales o de socios. ¡Gracias!

Programa de atención a las personas con albinismo

El albinismo es una **condición genética** caracterizada por la ausencia congénita de pigmentación de ojos, piel y pelo. Es hereditario y aparece con la combinación de dos portadores del gen recesivo.

Tanzania es uno de los países con mayor prevalencia de albinismo en el mundo. Además de todas las deficiencias de visión y el grave riesgo de contraer cáncer de piel, sufren el rechazo social, por lo que en algunos lugares o bien les esconden en las chozas o bien les persiguen para usar sus miembros en rituales o como amuletos de buena suerte.

La KSPU asegura provisión regular y gratuita de cremas de alta foto protección para los albinos a través de una iniciativa gestionada localmente. Nuestro objetivo este año ha sido cubrir parte de los costes de la producción local de los fotoprotectores incluyendo materia prima, distribución, salarios del staff local, etc.

Importe	País	Población	Proyecto	Donante	Contraparte	País	Total
6.000,00	Angola	Balombo	Apoyo lactancia artificial a bebés de madres con VIH	Socios y donantes AD	Hijas de la Caridad San Vicente de Paul	**ANGOLA**	**6.000,00**
14.000,00	Burkina Faso	Fada N'Gourma	Centro de Salud	Ayuntamiento de Chiclana Delegación de Africa Directo en Leon		**BURKINA FASSO**	**14.000,00**
7.472,69	Camerún	Dschang	Material médico	Socios y donantes AD	Siervas de María		
2.397,50	Camerún	Bamenda	Leche infantil	Socios y donantes AD	Siervas de María		
4.274,00	Camerún	Yaounde	Personas con discapacidad	Arquitectura y Urbanismo	Fundación Benitto Menni		
24.108,27	Camerún	Widikum	Unidad neonatos	B. Santander	Siervas de María	**CAMERUN**	**38.252,46**
3.600,00	Chad		Construcción 2 pozos	Socios y donantes AD	Misioneros Combonianos	**CHAD**	**3.600,00**
6.976,00	Etiopía	Meki	Promoción de la mujer en Meki	Socios y donantes AD	Misioneras San Pablo	**ETIOPIA**	**6.976,00**
7.100,00	Madagascar	Tolagnaro	Ampliación escuela Fahinzay	Socios y donantes AD	Hijas de la Caridad	**MADAGASCAR**	**7.100,00**
142.500,00	Malawi	Alinafe	Campaña alimentaria de emergencia	Socios y donantes AD	Teresian Sisters		
110.224,00	Malawi	Alinafe	Apoyo al hospital	Socios y donantes AD y SIA Capital	Teresian Sisters		
4.050,00	Malawi	Atupele	Microproyectos y Rehabilitacion pediatría	Particulares	Rosarian Sisters		
19.185,00	Malawi	Atupele	Presupuestos generales Hospital Atupele	Socios y donantes AD	Rosarian Sisters		
4.051,50	Malawi	Mtendere	Programas comunitarios Hospital	Socios y donantes AD	Teresians Sisters		
6.000,00	Malawi	Kapiri	Rayos X Hospital Kapiri	Socios y donantes AD	Carmelitas misioneras	**MALAWI**	**248.898,50**
15.471,00	Mali	Beleko	Granja y alimentación huérfanas	Socios y donantes AD	Religiosas de Mª Inmaculada	**MALI**	**15.471,00**
6.000,00	Mozambique	Maputo	Emergencia Alimentaria P. Sandro Faedi	Socios y donantes AD	Instituto Misionero de la Consolata		
16.547,00	Mozambique	Maputo	Ayuda a los albinos de Mozambique	ALMIRALL			
6.000,00	Mozambique	Inhambane	Apoyo a las familias más vulnerables Prevención del Sida	Socios y donantes AD	Instituto Misionero de la Consolata		
12.200,00	Mozambique	Mumemo	Rehab dos aulas escuela primaria y ampliación centro de Salud	Socios y donantes AD	Franciscanas Hospitalarias.	**MOZAMBIQUE**	**40.747,00**
39.864,29	Nigeria	Nzilo	Colegio Ntra Señora de Guadalupe	Socios y donantes AD	Clarisas del Santísimo Sacramento	**NIGERIA**	**39.864,29**

3.200,00	RD Congo	Bukavu	Apoyo a personas con discapacidad	Socios y donantes AD	Compañía de María		
4.650,00	RD Congo	Bukavu	Equipamiento laboratorio centro Hery Kwetu	Socios y donantes AD	Hnas Pureza de María		
5.783,69	RD Congo	Bukavu	Formación logopeda	Socios y donantes AD	Hnas Pureza de de María		
21.600,00	RD Congo	Mbuji Mayi	Alimentación, y formación ;apoyo a niños brujos	Socios y donantes AD Diputación de Cádiz	Salesianos Don Bosco		
10.900,00	RD Congo	Kanzeze	Estudio de grabación y Electrificación sala ordenadores	Socios y donantes AD	Hnas Pureza de María	**RD CONGO**	**46.133,69**
20.882,00	Sierra Leona		Construcción Escuela Serecuday	FAA Bestinver	Escuelas Wara Wara		
19.500,00	Sierra Leona		Construcción Escuela Kakondobi	Socios y donantes AD	Escuelas Wara Wara		
25.000,00	Sierra Leona		Escuela	Faa Bestinver	Escuelas Wara Wara		
9.600,00	Sierra Leona		Emergencia familias Ebola.	Socios y donantes AD	Misioneros Salesianos		
10.000,00	Sierra Leona	Mile 91	Maternidad (	Socios y donantes AD	Hnas Clarisas	**SIERRA LEONA**	**84.982,00**
6.000,00	Sudán del Sur	Nzara	Emergencia conflicto	Ayuntamiento Alcobendas	Misioneras Combonianas	**SUDÁN DEL SUR**	**6.000,00**
13.500,00	Tanzania	Massanga	Maquina de anestesia Hospital	Socios y donantes AD	Hijas de la Caridad		
4.761,00	Tanzania	Masanga	Mobiliario Escuela Técnica de Lindalva.	Socios y donantes AD	Hijas de la Caridad		
19.874,94	Tanzania	Moshi	Foto protectores Albinos	Socios y donantes AD	RDTC		
3.864,17	Tanzania	Kikuletwa Village	Escuela primaria	Socios y donantes AD	Evangelizing Sisters		
15.000,00	Tanzania	Same	Apyp personas con discapacidad	Socios y donantes AD	Franciscan Sisters		
23.024,00	Tanzania	Same	Proyecto educativo y molino de agua Mother Kevin	FAA Bestinver	Franciscan Sisters	**TANZANIA**	**80.024,11**
8.500,00	Uganda	Aboke. Lira	Aoyo a niños huérfanos	Socios y doantes AD	Misioneras Combonianas		
3.100,00	Uganda	Aboke. Lira	Apoyo a niñas madres	Socios y donantes AD	Misioneras Combonianas		
4.058,00	Uganda		Construcción bloque de letrinas	Socios y donantes AD	Little sisters of Mary Inmaculate		
6.854,46	Uganda		Escuela primaria femenina	Socios y donantes AD	Little sisters of Mary Inmaculate		
6.767,00	Uganda	Butare	Mobiliario Dispensario	Socios y donantes AD	Sisters of Good Councel		
1.750,00	Uganda	Jinja	Mantenimiento preescolar	Socios y donantes AD	Sisters Queen of Apostles		
211.573,28	Uganda	Jinja	Construcción escuela	Fundación MISALDEAS	Sisters Queen of Apostels		
3.339,33	Uganda	Luzira	Alojamiento y becas niñas	Fundación	Brothers of Sacred		

			uplift	MISALDEAS	Heart		
3.000,00	Uganda	Luzira	Becas educativas uplift	CAFEMUNDI	Brothers of Sacred Heart		
8.650,00	Uganda	Luzira	Laboratorio escuela secundaria uplift	Socios y donantes AD	Brothers of Sacred Heart		
29.514,00	Uganda	Kamwenge	Programas Padre Pio Health Centre	Socios y donantes AD	Evangelizing Sisters		
17.311,00	Uganda	Kamwenge	Becas educativas personas con discapacidad	Socios y donantes AD	Evangelizing Sisters		
26.500,00	Uganda	Kamwenge	Quirófano Padre Pío Health Centre	Socios y donantes AD	Evangelizing Sisters		
48.059,00	Uganda	Kamwenge	Escuela infantil primaria ya biblioteca St. Anthony School	PABLOSKY	Evangelizing Sisters		
2.100,00	Uganda	Kamwenge	Equipamiento Biblioteca St. Anthony	Socios y donantes AD	Evangelizing Sisters		
2.825,00	Uganda	Kamwenge	Becas profesoras de la Special Unit	Socios y donantes AD	Evangelizing Sisters		
6.000,00	Uganda	Kamwenge	Ambulancia para Kamwenge	Socios y donantes AD	Evangelizing Sisters		
22.875,00	Uganda	Kamwezi	Rehabilitacion hall multiusos St, Mark	Socios y donantes AD	Evangelizing Sisters		
20.570,00	Uganda	Kamwezi	Dispensario y letrinas	Socios y donantes AD	Evangelizing Sisters		
6.000,00	Uganda	Kamwezi	Transporte estación solar y técnica dental	Faa Bestinver	Evangelizing Sisters		
11.500,00	Uganda	Kanawat	Medicamentos, sala emergencias y cuarto enfermeras Hospital	Socios y donantes de AD	Misioneras Combonianas		
3.000,00	Uganda	Moyo	Mobiliario Maternidad Moyo	Socios y donantes AD	Moyo Mission		
4.624,67	Uganda	Nzara	Medicamentos Hospital Nzara,	Socios y donantes AD	Misioneras Combonianas		
7.476,40	Uganda	Yumbe	Hippo water rollers	Siemens	Marian Brothers		
3.600,00	Uganda	Yumbe	Baterias solares	Socios y donantes AD	Marian Brothers		
10.488,18	Uganda	Yumbe	Rehabilitación Staff room e instalación solar	FAA Bestinver	Marian Brothers		
10.455,00	Uganda	Varias	Proyectos de agua	Socios y donantes AD	Marian Brothers	**UGANDA**	**490.490,32**
1.129.888,37						**TOTAL**	**1.129.888,37**

RESUMEN ECONÓMICO

INGRESOS E INVERSIONES

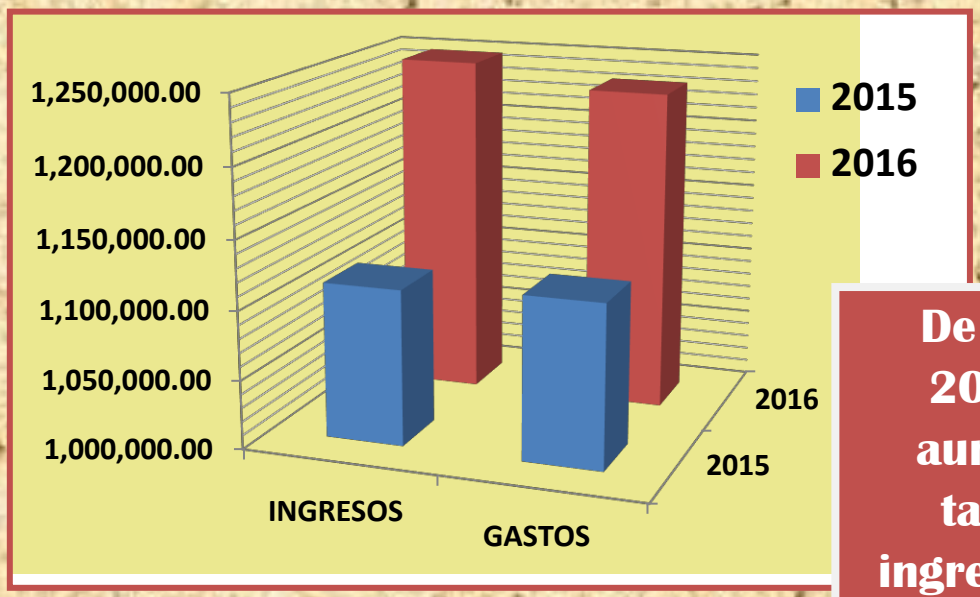

De 2015 a 2016 han aumentado tanto los ingresos como las inversiones

	INGRESOS	INVERSIONES
2015	1.113.107,94	1.118.268,95
2016	1.248.087,20	1.233.077,75

ÁREAS GEOGRÁFICAS DE INVERSIONES

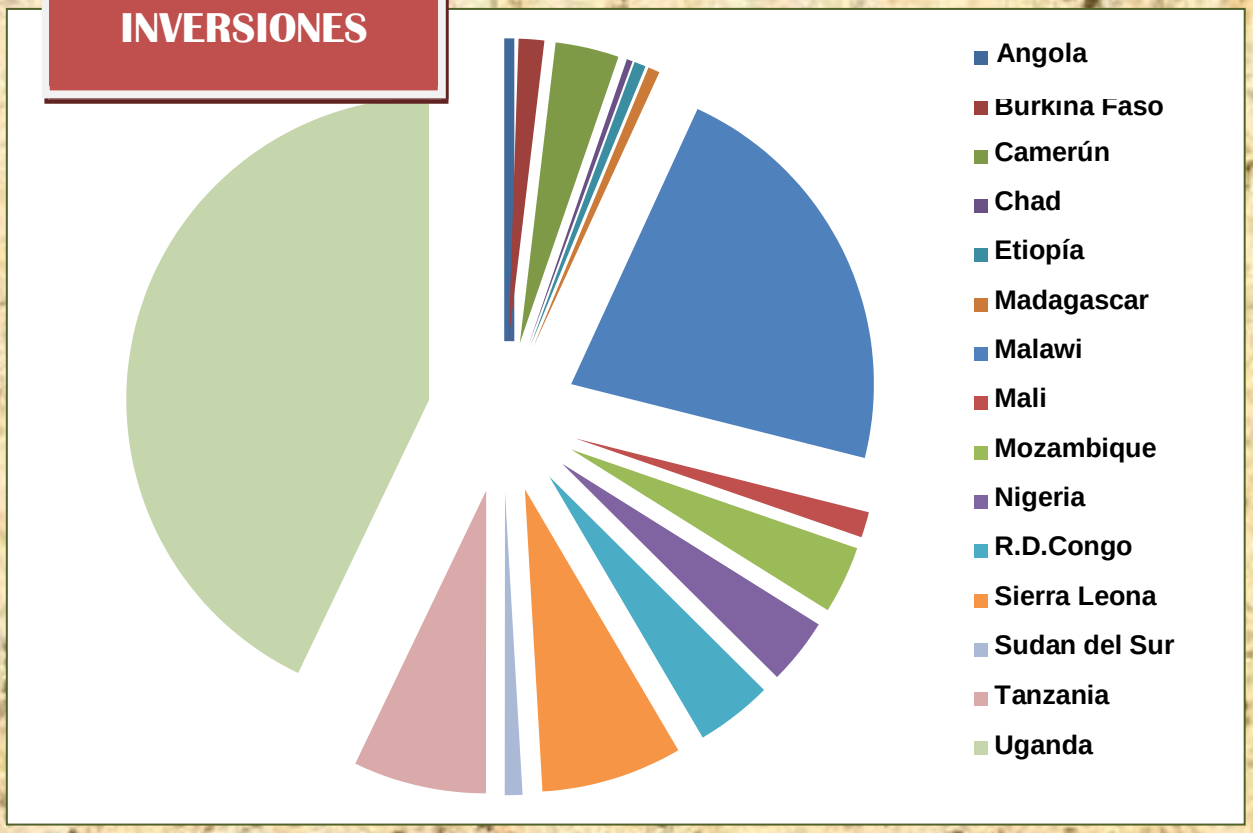

FUENTES DE INGRESOS

Respecto a las **aportaciones privadas**, tanto las provenientes de personas físicas como las de entidades jurídicas, su cifra se ha visto notablemente **incrementada en un** 122,30% respecto a lo presupuestado.

Si crees que un mundo más justo es posible y que entre todos podemos hacerlo ¡¡únete a nosotros!!

¿QUÉ PUEDES HACER TÚ?

- Puedes colaborar con tu trabajo, ofreciendo el tiempo que tengas disponible, trabajando como **voluntari@ en España** o en el terreno.

- Puedes ayudarnos a conseguir más socios **a través de tus contactos**, organizando eventos deportivos, sociales o culturales. Poniéndonos en contacto con la RSC de tu empresa, aportando tus ideas,

- Tu **aportación** llega **íntegramente a África (el 100%),** el impacto de tu ayuda entre las personas más necesitadas es el máximo y no sufre desviaciones.

¡Ponte en contacto con nosotros si quieres colaborar!

Si prefieres colaborar con una **donación económica**, HAZTE SOCIO con la cuota que tú quieras, o si prefieres hacer una DONACIÓN PUNTUAL te ofrecemos dos formas diferentes de realizar tu contribución: mediante un ingreso en la cuenta bancaria de la Fundación África Directo:

La Caixa: 2100 2708 11 0200084015 (IBAN: ES2021002708110200084015)

O bien completando nuestro formulario online, de una forma rápida y cómoda.

Para más información, visítanos en: http://www.africadirecto.org/

¡¡Gracias!!

Puedes ponerte en contacto con nosotros:

Teléfono: 91 544 58 76
E-mail: info@africadirecto.org
O acercarte a nuestra **sede**: C/Fernando el Católico 76, bajo derecha, 28015 Madrid

Para más información, visítanos en: http://www.africadirecto.org/