INFORME FINAL DEL PROYECTO JOAQUÍN & PEDRO PRIMARY/NURSERY SCHOOL

HERMANAS DEL SAGRADO CORAZÓN DE JESÚS DE ORUSSI, UGANDA.

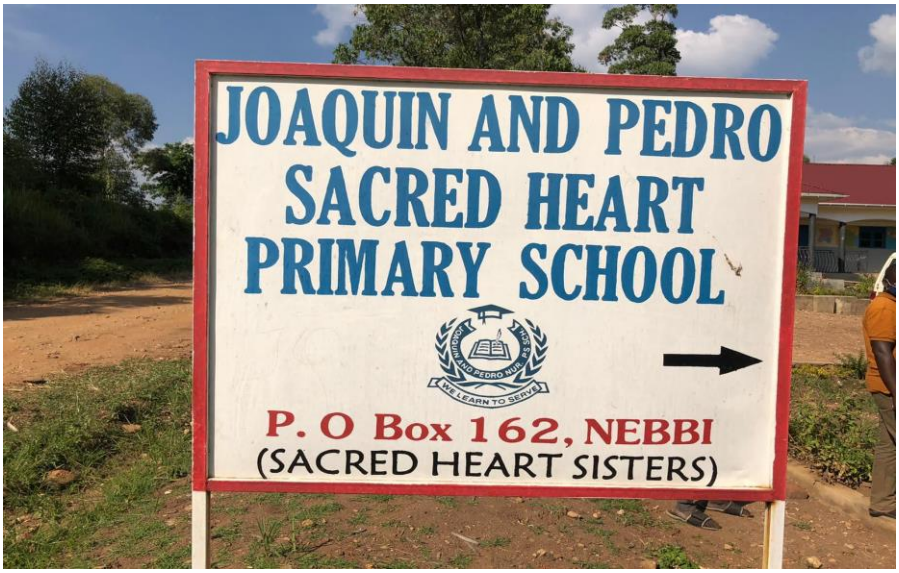

Título del proyecto: Rehabilitación, acondicionamiento y compleción de los edificios de aulas de Joaquín & Pedro Primary/ Nursery School.

Localización: Orussi, Erusi, Nebbi (Uganda).

Donante: DAVALOR

Importe: 34.128 € (136.513.400 UGX)

Contraparte: Sacred Heart Sisters of Jesus.

1. ***INTRODUCCIÓN***

La escuela primaria Joaquín and Pedro Nursery/ Primary School, es uno de los centros de la red de instituciones católicas de educación en Uganda, propiedad de la diócesis de Nebbi. La escuela está acreditada por el gobierno de Uganda y está localizada en Orussi, Erusi, distrito de Nebbi (West Nile), a 96,4 km de la ciudad de Arua, ciudad más importante de esta zona de Uganda, y a 3,2 km del Congo.

Orussi se encuentra en el municipio de Erusi, en una zona montañosa en la región de Northern Uganda, subregión de West Nile, distrito de Nebbi. La capital del distrito también recibe ese mismo nombre, ciudad de Nebbi, y está a 22 km de Orussi (montaña abajo). El distrito se divide en tres condados: Padyere, Okoro y Jonam. Su densidad es de 132 personas por cada km2 y posee 3.288 km2 de superficie. Su población es de 433.466 personas, que son predominantes del grupo étnico Alur.

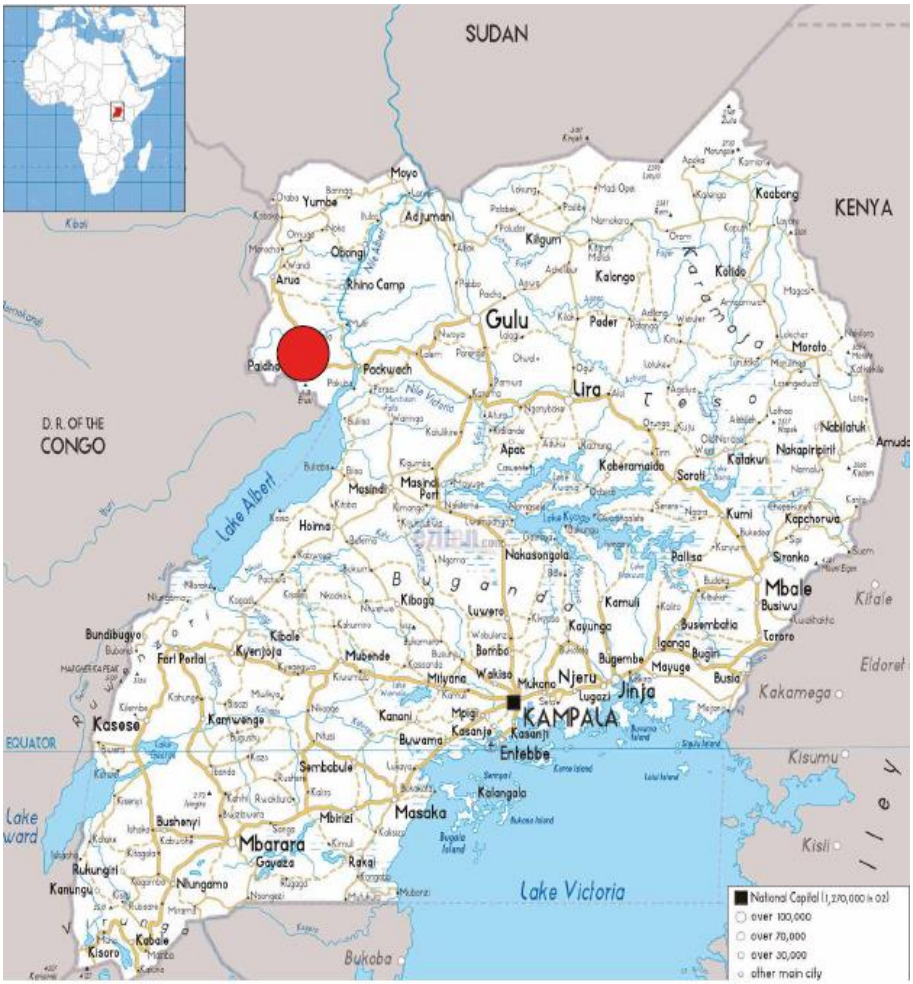

La región se caracteriza por ser un área rural. Como el río Nilo actúa de barrera natural, se puede apreciar cierta diferencia socioeconómica respecto al resto de Uganda, es una zona rural pobre donde la mayoría de sus habitantes dependen de una agricultura y ganadería de subsistencia. En este contexto, la educación queda muchas veces interrumpida por el trabajo en el campo, que en el caso de las niñas se le suma el trabajo doméstico en sus casas y el cuidado de los hermanos menores. Por ello, apoyar la educación en esta zona es fundamental para ayudar a su desarrollo.

Alrededores y calle principal de Orussi.

La escuela está administrada por la congregación local Sisters of the Sacred Heart of Jesus, dedicada desde hace más de 60 años a proyectos de Sanidad y Educación en Uganda, Kenia, Sudán y Sur Sudán (de donde son originarias). Ahora mismo la escuela tiene 355 alumnos repartidos en:

N°. de alumnos en Joaquín y Pedro Nursery / Primary school			
Clase	*Total*	*Niñas*	*Niños*
Baby class (guardería)	*73*	*26*	*47*
Middle class (guardería)	*51*	*28*	*23*
Top class (guardería)	*48*	*29*	*19*
1° de primaria	*45*	*24*	*21*
2° de primaria	*49*	*28*	*21*
3° de primaria	*42*	*22*	*20*
4° de primaria	*28*	*12*	*16*
5° y 6° de primaria	*19*	*6*	*13*
Total	**355**	**175**	**180**

Alumnos del colegio en el desfile de fin de curso.

El colegio está situado en una zona montañosa, por lo que los desniveles son muy pronunciados. Debido a la pendiente y la intensidad de las lluvias en la zona, la escuela, cuyos edificios estaban todos a medio construir, presentaba un estado lamentable, especialmente el edificio de preescolar que está edificado en el peor sitio posible y en la peor orientación.

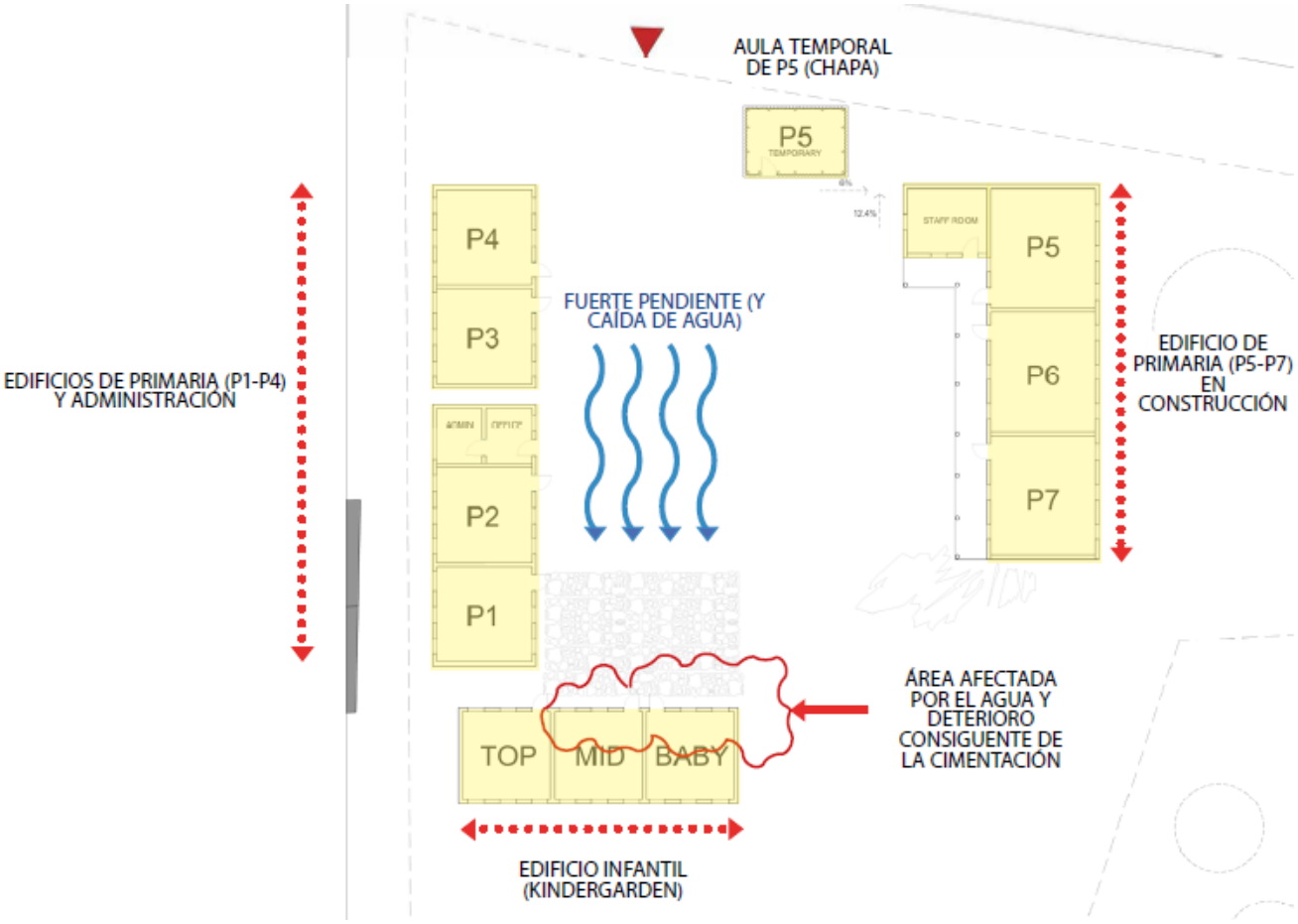

A continuación, se muestran fotos anteriores a la remodelación:

Edificios de infantil y primaria (P1-P4).

Edificio de primaria (P5-P7)

Pared trasera del edificio de infantil.

Porche del edificio P5-P7.

Interior del aula de 6º Primaria.

2. ***TRABAJOS DE REHABILITACIÓN***

Los trabajos de rehabilitación, acondicionamiento y compleción de los edificios corrieron a cargo de JACK DC. CONSTRUCTIONS SERVICES LTD dirigidos por Obitre Francis y comenzaron el 2 de diciembre de 2019 con un presupuesto de 34.128 €.

El plan de construcción se desarrolló en las siguientes fases:

1. Demolición y restablecimiento de los daños en muros y cimientos del bloque de Pre-escolar.

2. Instalación y reparación de puertas y ventanas en los bloques P5-P7 (costeado por las Sisters) y Pre-Primary.

3. Apron construcción en bloques P1-P4 y P5-P7.

4. Construcción del muro de retención.

5. Finalización de suelos en el bloque P5-P7.

6. Construcción de contrafuertes en el muro de Pre-Primary.

7. Finalización y reparación de paredes y porche del bloque P5-P7.

8. Construcción de apron en el bloque de Pre-Primary.

9. Instalación de pararrayos en el tejado de P5-P7.

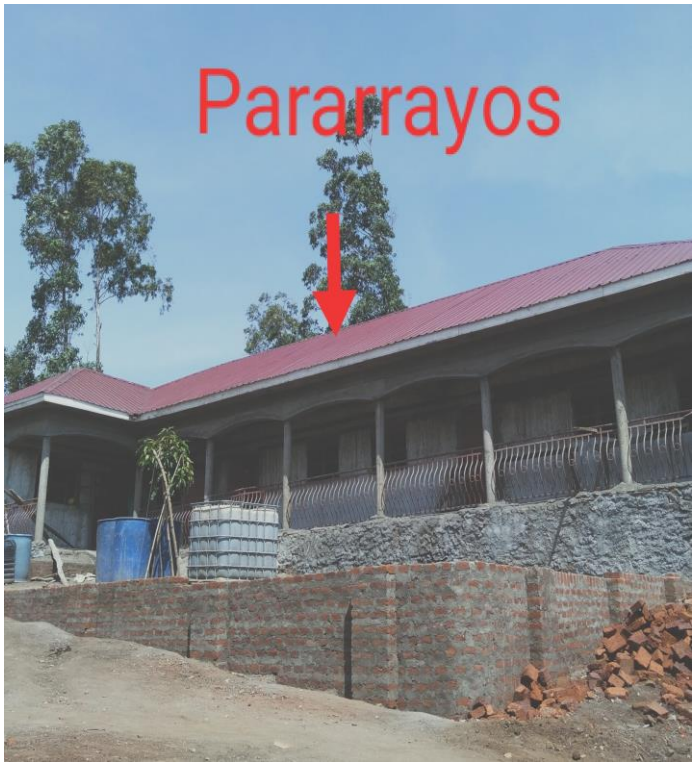

10. Finalización y reparación de paredes externas e internas Pre-Primary.

11. Nivelado y reparación de la estructura del tejado en el aula de Top Class.

12. Reparación de suelos en bloque Pre-Primary.

13. Techos bloques P5-P7 y Pre-Primary.

14. Drenaje y canaletas.

15. Diseño y nivelado de patio exterior.

16. Accesos al edificio P5-P7 (rampa y escaleras).

17. Pintura.

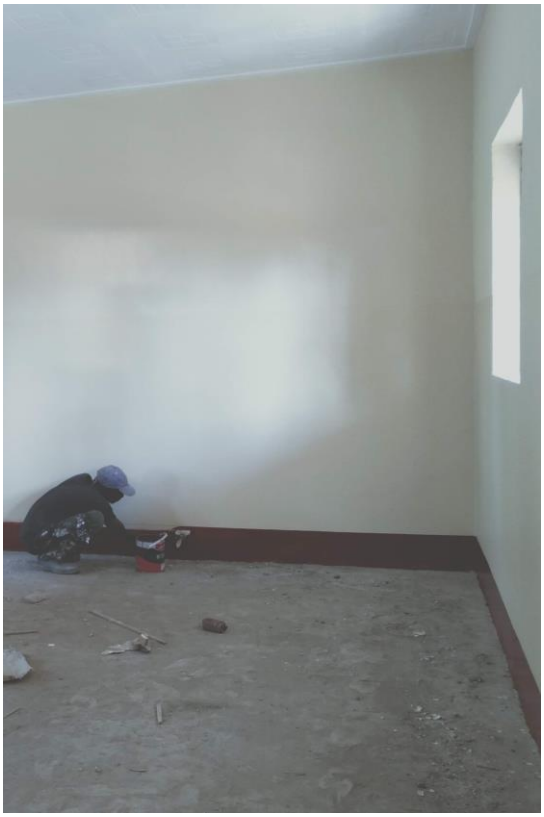

3. ***CONCLUSIONES***

Gracias a la remodelación del colegio Joaquín&Pedro Orussi, se ha mejorado la calidad de la enseñanza y las condiciones en las que se imparte, fomentando un entorno seguro y accesible. Y, en consecuencia, el número de alumnos y alumnas se ha visto incrementado sustancialmente.

Los trabajos de rehabilitación finalizaron en noviembre del 2020, con el siguiente resultado final:

ABC

4. *JUSTIFICACIÓN ECONÓMICA*

Nombre del Proyecto	Rehabilitación, acondicionamiento y compleción de los edificios de aulas de Joaquín & Pedro Primary/ Nursery School.			
Población	Erusi, Nebbi		**País**	UGANDA
Contraparte	Sacred Heart Sisters of Jesus Orussi Community			
Donante	DAVALOR			
Importe total	136.513.400 UGX	**Mon local**	34.128	**Euros**
Aportación local	0	**Mon local**	0	**Euros**
Aportación donante	136.513.400 UGX	**Mon local**	34.128	**Euros**

TRANSFERENCIAS RECIBIDAS:

Fecha envío	Fecha llegada	Importe enviado (€)	Importe recibido (€)	Moneda local (UGX)	Tipo de cambio
25/11/2019	03/12/2019	13.651,34	13.607,72	53.750.494	3.950,00
16/01/2020	21/01/2020	10.239	10.198,79	40.285.221	3.950,00
31/03/2020	03/04/2020	4.000	3.967,50	15.604.112	3.932,98
02/10/2020	06/10/2020	4.530	4.530	18.799.500	4.150,00
En 6 meses (garantía)	-	1.707	1.707	7.084.050	4.150,00
TOTAL		**34.127,34**	**34.011**	**135.523.377**	**4.026,60**

RELACIÓN DE PAGOS:

Fecha	Nº factura	Concepto	Importe (UGX)	Euros
12/12/2019	1	P5-P7 BLOCK AND NURSERY BLOCK WORKS	27.600.000	6.987,34
12/12/2019	2	ASSURANCE FOR CONSTRUCTION PROJECT	25.000.000	6.329,11
22/01/2020	3	RENOVATION/ FINISHES J&P	40.000.000	10.126,58
12/10/2020	4	RENOVATION/ FINISHES J&P	23.400.000	5.638,55
23/11/2020	5	LAST PAYMENT FOR LANDSCAPING DRAINAGE	13.687.730	3.298,25
En 6 meses	6	5% GUARANTEE	7.084.050	1.707
TOTAL GASTOS			**136.771.780**	**34.086,83**

¡GRACIAS!

EL 100% DE LO RECAUDADO SE DESTINA A LOS PROYECTOS.